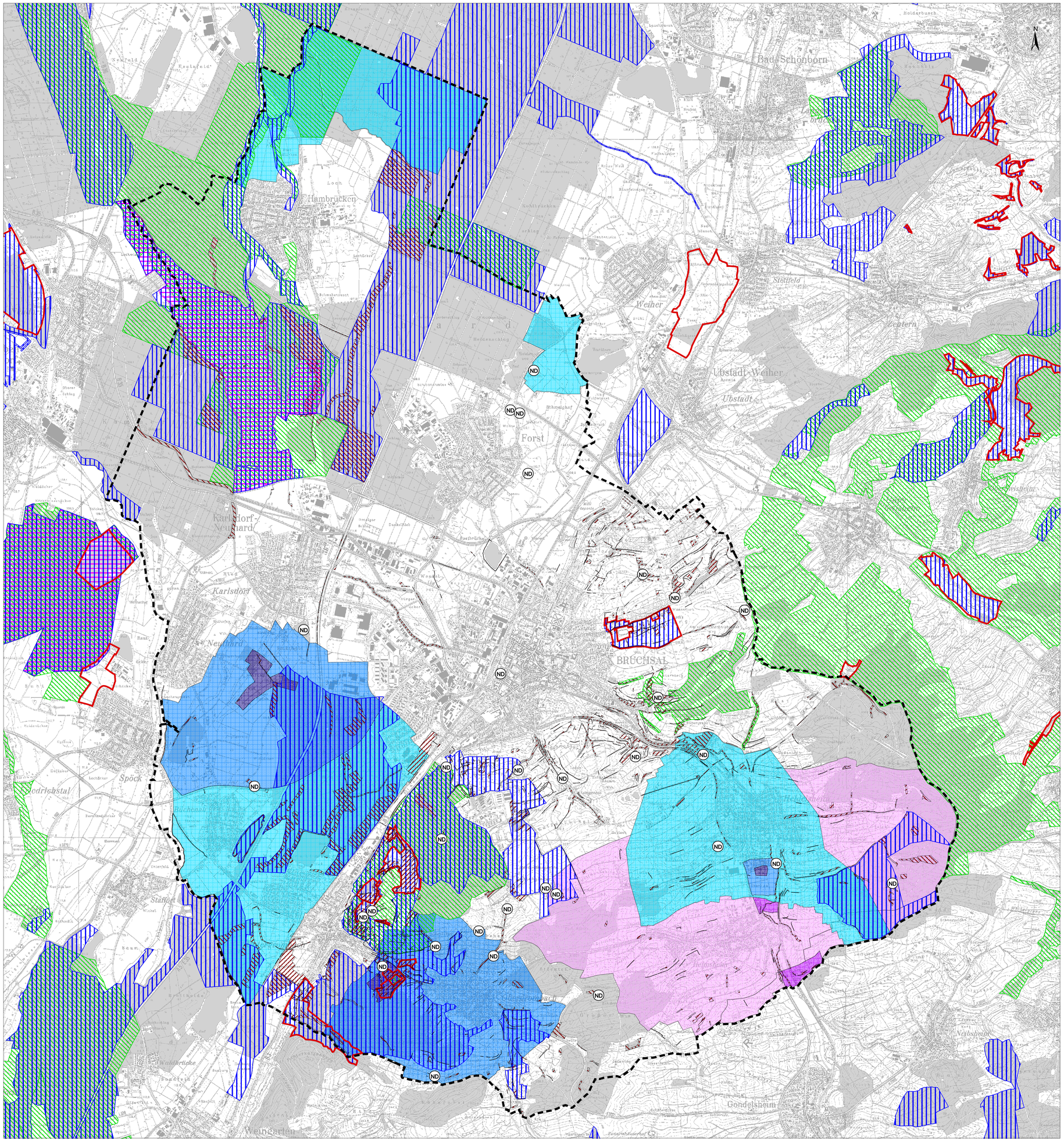

N

Legende

- Grenze des Planungsraumes
- Naturschutzgebiet
- FFH-Gebiet
- Vogelschutzgebiet
- Geschützte Biotope (nachrichtliche Übernahme; Stand: Dez. 2008, Darstellung nur im Planungsraum)
- Nach § 32 (ehemals § 24a) Landesnaturschutzgesetz besonders geschütztes Biotop
- Nach § 30a Landeswaldgesetz besonders geschütztes Biotop
- Landschaftsschutzgebiet
- ND Naturdenkmal
- Wasserschutzgebiete (Bestand, Darstellung nur im Planungsraum)
  - Zone II
  - Zone III bzw. IIIA
  - Zone IIIB
- Wasserschutzgebiete (geplant, Darstellung nur im Planungsraum)
  - Zone II
  - Zone III

Auftraggeber:	Vereinbarte Verwaltungsgemeinschaft Bruchsal Geschäftsstelle Stadt Bruchsal Holzmarkt 5 76646 Bruchsal	Plan 3-6 Maßstab: 1 : 25.000
Projekt:	Landschaftsplan für die Vereinbarte Verwaltungsgemeinschaft Bruchsal, Forst, Hambrücken, Karlsdorf-Neuthard	
Planinhalt:	Schutzgebiete und geschützte Teile von Natur und Landschaft	
Auftragnehmer:	SPANG. FISCHER. NATZSCHKA. GMBH	Altrottstraße 26 69190 Walldorf Tel.: (06227) 8326-0 Fax: (06227) 8326-20 e-mail: info@sfn-planer.de
Antragsteller:	Planverfasser:	Datum: Feb 2009 Datei: lb_schutzgebiete.apr

Plangröße: 89 x 76 cm