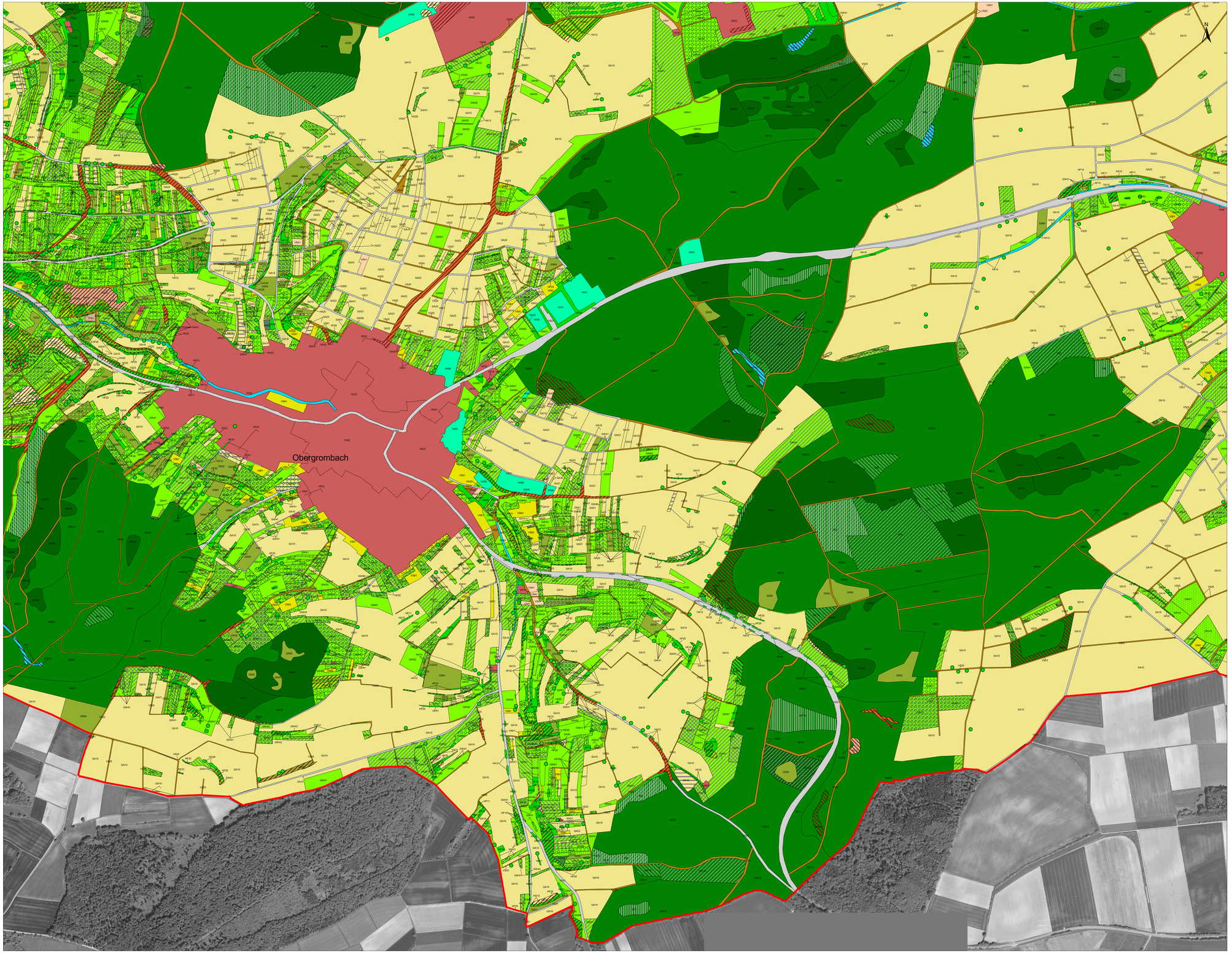

Legende siehe separates Legendenblatt

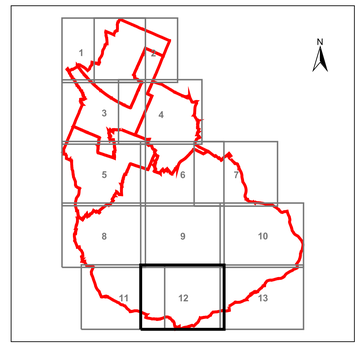

Auftraggeber:	Vereinbarte Verwaltungsgemeinschaft Bruchsal Geschäftsstelle Stadt Bruchsal Holzmarkt 5 76646 Bruchsal	Plan 2.1-12a Maßstab: 1 : 5.000
Projekt:	Landschaftsplan für die Vereinbarte Verwaltungsgemeinschaft Bruchsal, Forst, Hambrücken, Karlsdorf-Neuthard	
Planinhalt:	Biotoptypen - Bestand	
Auftragnehmer:	SPANG. FISCHER. NATZSCHKA. GMBH	Altvorstadt 26 6 Jpgo Wolfsdorf Tel.: (0632) 8 56-0 Fax: (0632) 8 56-20 e-mail: info@sfn-planer.de
Antragsteller:	Planverfasser:	Datum: Feb 2009 Datei: lb_biotoptypen2.apr

Plangröße: 115 x 70 cm