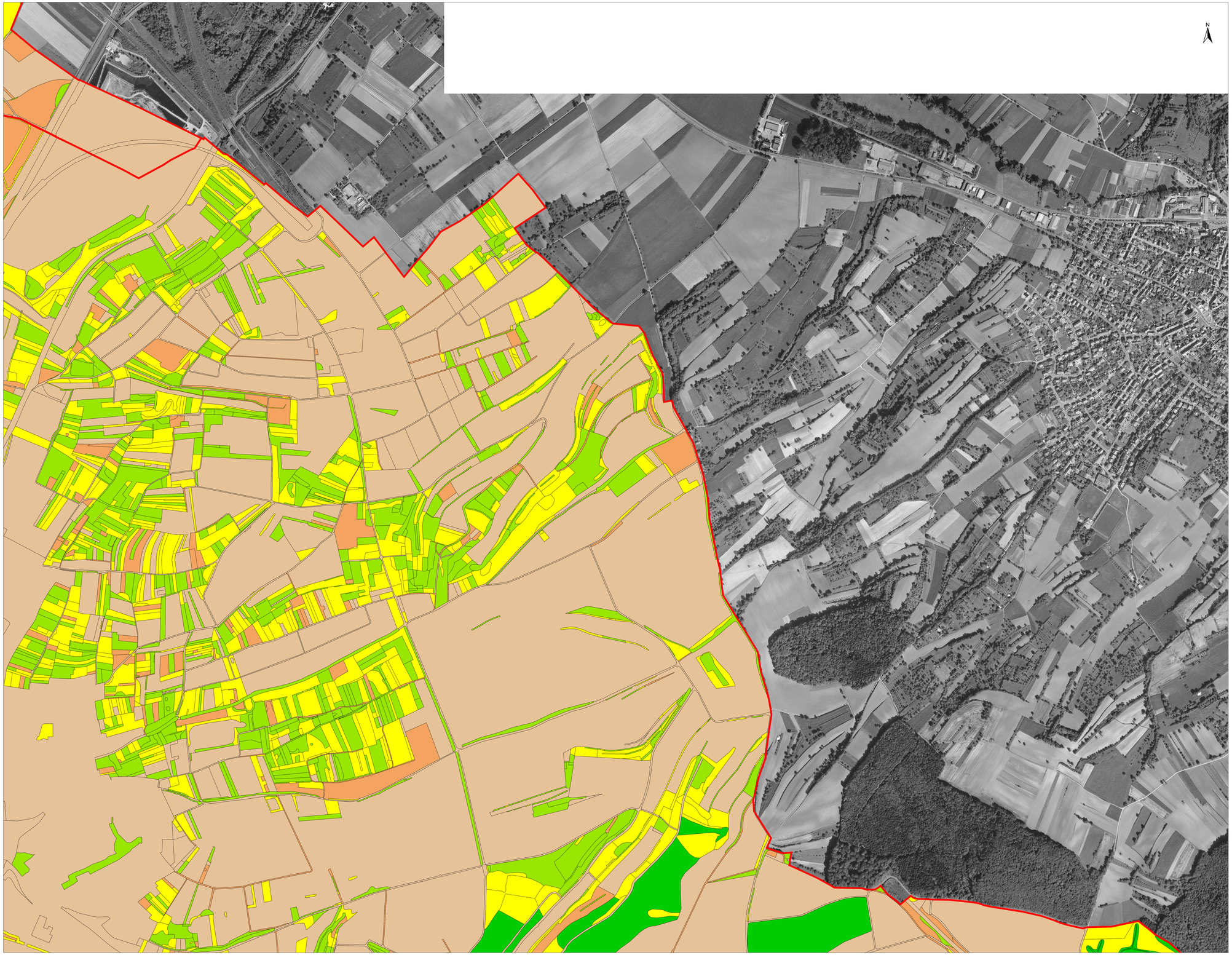

Legende

Gemeindegrenze

V	sehr hohe naturschutzfachliche Bedeutung
IV	hohe naturschutzfachliche Bedeutung
III	mittlere naturschutzfachliche Bedeutung
II	geringe naturschutzfachliche Bedeutung
I	keine bis sehr geringe naturschutzfachliche Bedeutung

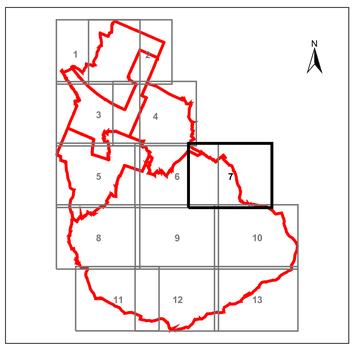

Auftraggeber:	Vereinbarte Verwaltungsgemeinschaft Bruchsal Geschäftsstelle Stadt Bruchsal Holzmarkt 5 76646 Bruchsal	Plan 2.1-7b Maßstab: 1 : 5.000
Projekt:	Landschaftsplan für die Vereinbarte Verwaltungsgemeinschaft Bruchsal, Forst, Hambrücken, Karlsdorf-Neuthard	
Planinhalt:	Biotoptypen - Bewertung	
Auftragnehmer:	SPANG. FISCHER. NATZSCHKA. GMBH	Altvorstadt 26 69190 Walldorf Tel.: (06222) 8916-0 Fax: (06222) 8916-20 e-mail: info@sfn-planer.de
Antragsteller:	Planverfasser:	Datum: Dez 2007 Datei: lb_biotoptypen2.apr

Plangröße: 115 x 76 cm